

<b>NYBYGGNADSKARTA</b> <b>ENKÖPINGS KOMMUN</b>		BYGGLOVHANDLING Komplettering 2025-02-26		<b>Beteckningar</b> - - - - - Fastighetsgräns - - - - - Egenskapsgräns . . . . . Marken får ej bebyggas ~~~~~ Höjdkurvor Kartans höjdgird 10 x 10 skapades 2020/2021	
Fastighet <b>RYMNINGEN 8:6&gt;1 del av</b>		<b>Ledningsuppgifter</b>		Levereras senare	
Adress <b>Skolvägen 2 m.fl.</b>		Lägsta vattenttryck i förbindelsepunkt (MVP)			
Areal <b>ca 26500 kvm</b>		Högsta vattenttryck i förbindelsepunkt (MVP)			
Skala <b>1:1000 A3</b>		Uppdämningsnivå Spillvatten (m)			
Koordinatsystem <b>SWEREF 99 16 30</b>		Uppdämningsnivå Dagvatten (m)			
Höjdsystem <b>RH 2000</b>		Datum		Bestämmelser för anslutning av fastigheten till kommunens allmänna VA-anläggning anges i bilaga till VA-ansökan	
Kartan upprättad <b>2022-05-04</b>		Upplysningar om ledningar VA-avdelningen Tel: 0171-62 50 00		Uppgiftslämnare VA	
Detaljplan <b>SP 1023, DPL 1061 Laga kraft 87-07-06, 97-07-11</b>		För övriga planbestämmelser, se gällande detaljplan		VG +/- 0,00 +0,00 +0,00 Ledningsnivå Föreslagen gatunivå Befintlig gatunivå V( ) Vattenledning (dim) D( ) Dagvattenledning (dim) S( ) Spillvattenledning (dim) + Avstängningsventil	

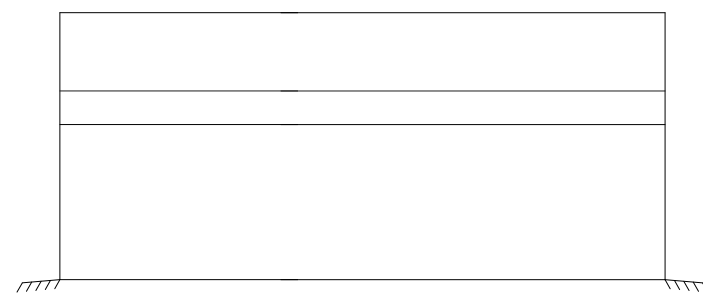

C-C FASAD

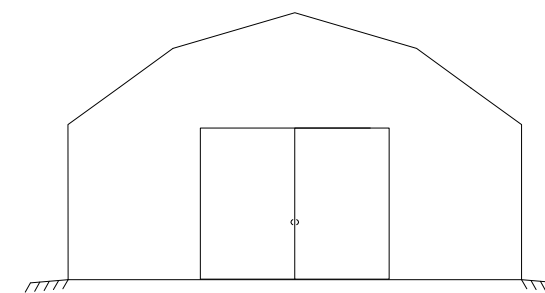

A-A FASAD  
SKJUTPORT 5000 x 4000 (B x H)

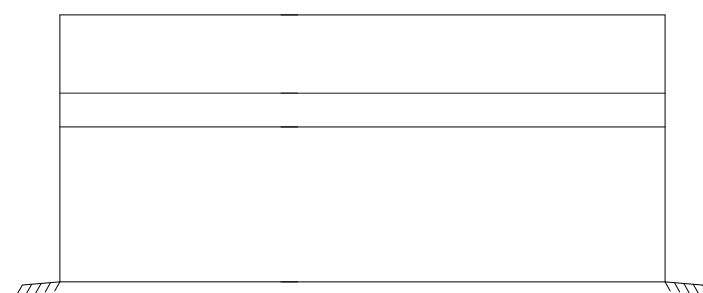

D-D FASAD

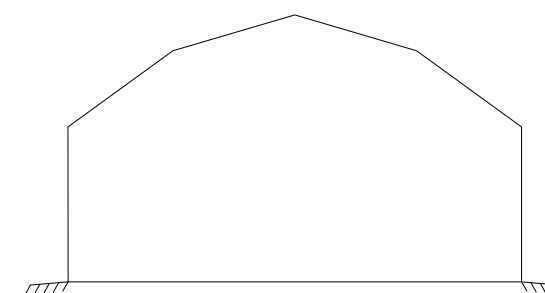

B-B FASAD

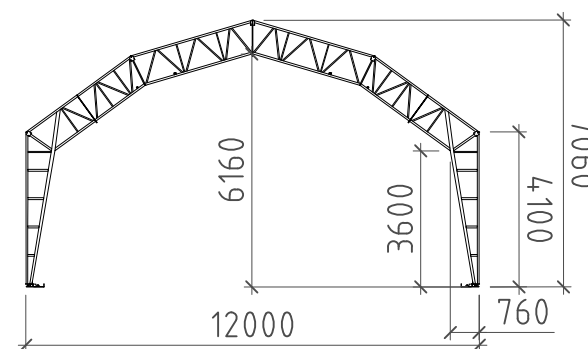

E-E SEKTION

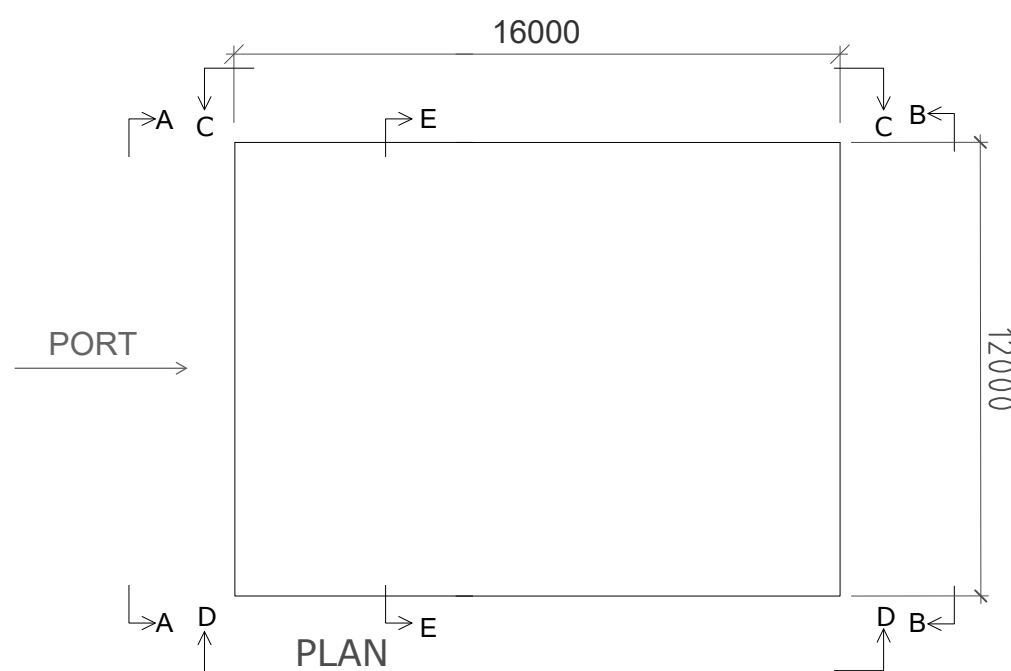

PLAN

**Stomme**

Fribärande konstruktion i stål.  
enligt Eurokod.  
Varmgalvaniserat utförande

**Beklädnad**

*Täckduk*  
Helpanama lackad polyesterväv.  
Vikt: 900 gr/m<sup>2</sup>  
Färger:  
Tak, enligt kompletterande dokument.  
Vägg och gavelfasad,  
enligt kompletterande dokument

BET	ANT	ÄNDRINGEN AVSER	SIGN	DATUM
<b>BYGGLOVSRITNING</b>				
<b>RYMNINGEN 8:6</b>				
Skolvägen 2, Örsundsbro				
		Hallbyggarna Jonsereds AB Box 7007, 791 07 Falun Besöksadress, Källviksvägen 14 Telefon: +46 (0)23 70 52 00 Fax: +46 (0)23 347 30		
UPPDRAG NR	RITAD AV	HANDLÄGGARE		
DATUM	ANSVARIG			
2024-11-29	HALLBYGGARNA JONSEREDS AB			
LAGERHALL				
<b>12x16x4m</b>				
PLAN, FASAD OCH SEKTION				
SKALA	NUMMER	BET		
1:200	A3			

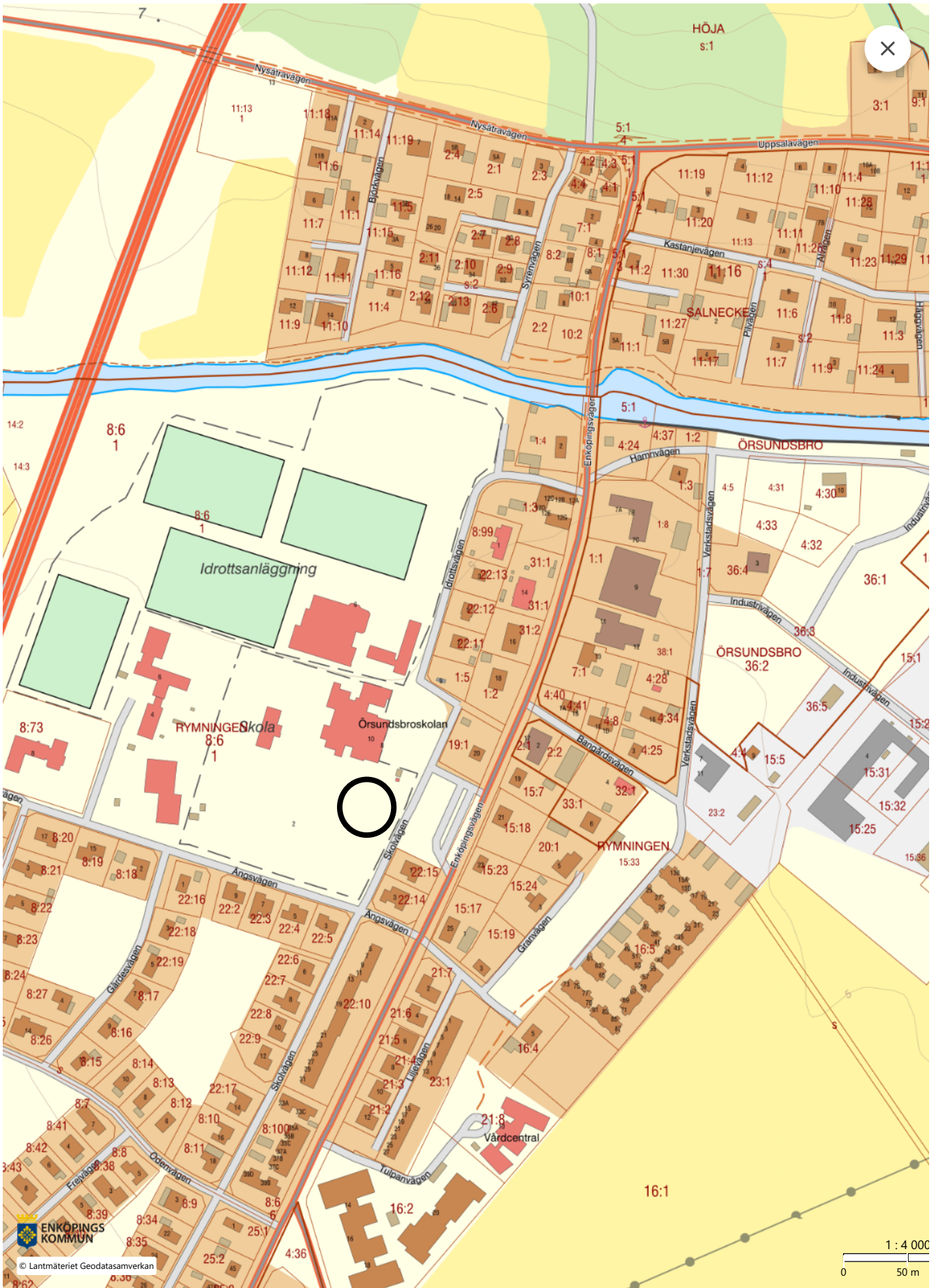

OBS: Gränserna är endast illustrativa och inte juridiskt bindande.

Skapad: 2025-02-2



## KUNGÖRELSE

# Tidsbegränsat lov för tälthall i Örnsundsbro

Miljö- och byggnadsnämnden i Enköping har fått en ansökan om tidsbegränsat bygglov för tälthall till och med 31 mars 2027 på fastigheten Rymningen 8:6. Tälthallen placeras på mark som enligt gällande stadsplan är avsedd för allmänt ändamål. Innan nämnden fattar beslut kan du lämna skriftliga synpunkter. Vi behöver dem senast den 19 mars. Handlingarna som hör till ärendet finns digitalt hos kontaktcenter på Kungsgatan 39 i Enköping och på [enkoping.se/anslagstavla](https://enkoping.se/anslagstavla). Skriv att synpunkterna rör ärende 2025-125, Rymningen 8:6 och skicka dem till [bygglov@enkoping.se](mailto:bygglov@enkoping.se) eller till Enköpings kommun, Miljö- och samhällsbyggnadsförvaltningen, 745 80 Enköping.



**ENKÖPINGS  
KOMMUN**